

ANEXA 4

MONUMENTE ISTORICE ȘI ARII PROTEJATE

- Conform *Listei Monumentelor Istorice din România 2015* (Anexa la Ordinul Ministrului Culturii nr. 2 828/2015 pentru modificarea anexei nr. 1 la Ordinul Ministrului Culturii și Cultelor nr. 2 314/2004 privind aprobarea Listei monumentelor istorice, actualizată și a Listei monumentelor istorice dispărute, cu modificările ulterioare din 24.12.2015, publicată în Monitorul Oficial, Partea I nr. 113 bis din 15.02.2016) pe teritoriul comunei Obârșia, județul Olt se află înscris un monument istoric:

Nr. crt.	Cod LMI	Denumire	Localitate	Datare
645	OT -II - m - B - 08961	Biserica "Adormirea Maicii Domnului"	sat Obârșia, comuna Obârșia	1866, rep. și pictată în 1933

Zona de protecție a monumentului istoric propusă prin planul urbanistic general urmare studiului istoric întocmit de fundamentare se prezintă astfel:



Autorizațiile de construire și desființare a construcțiilor reprezentând monumente istorice, inclusiv la anexele acestora, identificate în același imobil – teren și/sau construcții, la construcții amplasate în zone de protecție a monumentelor, stabilite potrivit legii, se emit în baza avizului Ministerului Culturii (în cazul de față prin avizul DJC Olt).

- Pe teritoriul comunei Obârșia există s-a identificat situl de importanță comunitară Natura 2000 : ROSCI0011 Pădurea Branîștea Catârilor. Amplasamentul ariei naturale protejate este la o distanță considerabilă față de intravilanul propus al comunei.

URBAN OPEN G.I.S.

**PLAN URBANISTIC
GENERAL
COMUNA OBÂRȘIA**

**Regulament Local
De Urbanism**

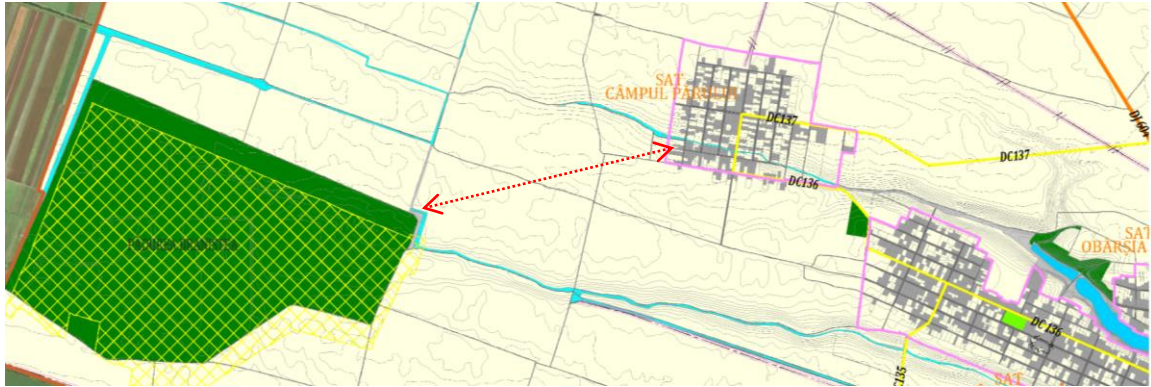

Respectarea planurilor de management și a regulamentelor aferente este obligatorie pentru administratorii ariilor naturale protejate, pentru autoritățile care reglementează activități pe teritoriul ariilor naturale protejate, precum și pentru persoanele fizice și juridice care dețin sau care administrează terenuri și alte bunuri și/sau care desfășoară activități în perimetrul și în vecinătatea ariei naturale protejate.